

Questionnaire model assessing the Experience of Student in 1436-1437H



كلية التربية بالجامعة
وكالة التطوير والجودة

تقييم خبرة الطالب / الطالبة في البرنامج العام الجامعي ١٤٣٦-١٤٣٧ هـ الفصل الدراسي الأول

BIOLOGY

القسم (البرنامج):

| 30 | العينة | جدول رقم (١) | | | | | | | | | | | | |
|-----|--------|-----------------------|---------------|----|----------|----|----------|----|-------|----|------------|----|-----------------------|--|
| | | المشورة والدعم | | | | | | | | | | | | |
| | | المجموع | لا أوافق بشدة | | لا أوافق | | بالتساوي | | أوافق | | أوافق بشدة | | المشورة والدعم | |
| ١ | ك | | ٢ | ك | ٣ | ك | ٤ | ك | ٥ | ك | | | | |
| | | | % | ك | % | ك | % | ك | % | ك | % | ك | | |
| *** | 3.2 | 97 | 10.0 | 3 | 6.7 | 2 | 46.7 | 14 | 23.3 | 7 | 13.3 | 4 | 1 | كان من السهل علي أن أجد المعلومات الخاصة بالجامعة وأقسامها (برامجها) قبل أن أسجل فيها. |
| *** | 3.0 | 90 | 13.3 | 4 | 20.0 | 6 | 33.3 | 10 | 20.0 | 6 | 13.3 | 4 | 2 | عندما بدأت في هذه الجامعة، ساعدني برنامج التهيئة المعد للطلبة المستجدين. |
| *** | 3.3 | 99 | 3.3 | 1 | 10.0 | 3 | 56.7 | 17 | 13.3 | 4 | 16.7 | 5 | 3 | هناك فرص كافية في هذه الجامعة للحصول على المشورة فيما يتعلق بدراساتي ومستقبلي المهني. |
| *** | 3.5 | 104 | 3.3 | 1 | 13.3 | 4 | 33.3 | 10 | 33.3 | 10 | 16.7 | 5 | 4 | إجراءات التسجيل للمقررات سهلة ذات كفاءة. |
| *** | 3.3 | 390 | 7.5 | 9 | 12.5 | 15 | 42.5 | 51 | 22.5 | 27 | 15.0 | 18 | | المجموع |
| 30 | العينة | جدول رقم (٢) | | | | | | | | | | | | |
| | | مصادر وتجهيزات التعلم | | | | | | | | | | | | |
| | | المجموع | لا أوافق بشدة | | لا أوافق | | بالتساوي | | أوافق | | أوافق بشدة | | مصادر وتجهيزات التعلم | |
| ١ | ك | | ٢ | ك | ٣ | ك | ٤ | ك | ٥ | ك | | | | |
| | | | % | ك | % | ك | % | ك | % | ك | % | ك | | |
| *** | 3.2 | 97 | 6.7 | 2 | 20.0 | 6 | 33.3 | 10 | 23.3 | 7 | 16.7 | 5 | 5 | الفصول الدراسية (بما في ذلك قاعات المحاضرات، والمعامل، وهكذا) جذابة ومريحة. |
| *** | 3.2 | 95 | 10.0 | 3 | 16.7 | 5 | 30.0 | 9 | 33.3 | 10 | 10.0 | 3 | 6 | مرافق وتجهيزات الحاسب المخصصة للطلبة كافية لاحتياجاتي. |
| *** | 3.3 | 98 | 13.3 | 4 | 3.3 | 1 | 40.0 | 12 | 30.0 | 9 | 13.3 | 4 | 7 | يساعدني منسوبو المكتبة عندما أحتاج لذلك. |
| *** | 3.5 | 106 | 10.0 | 3 | 0.0 | 0 | 36.7 | 11 | 33.3 | 10 | 20.0 | 6 | 8 | أشعر بالرضا عن جودة ومقدار المواد التعليمية المتاحة لي بالمكتبة. |
| *** | 3.5 | 106 | 6.7 | 2 | 6.7 | 2 | 36.7 | 11 | 26.7 | 8 | 23.3 | 7 | 9 | تفتح المكتبة أبوابها في أوقات ملائمة. |
| *** | 2.7 | 80 | 23.3 | 7 | 20.0 | 6 | 33.3 | 10 | 13.3 | 4 | 10.0 | 3 | 10 | هناك مرافق متاحة للأنشطة اللا منهجية (بما في ذلك الأنشطة الرياضية والترفيهية). |
| *** | 3.3 | 99 | 10.0 | 3 | 13.3 | 4 | 33.3 | 10 | 23.3 | 7 | 20.0 | 6 | 11 | هناك مرافق مناسبة متاحة بالجامعة لأداء الشعائر الدينية. |
| *** | 3.2 | 681 | 11.4 | 24 | 11.4 | 24 | 34.8 | 73 | 26.2 | 55 | 16.2 | 34 | | المجموع |

Questionnaire model assessing the Experience of Student in 1436-1437H



كلية التربية بالمجموعة
وكالة التطوير والجودة

تقييم خبرة الطالب / الطالبة في البرنامج العام الجامعي ١٤٣٦-١٤٣٧ هـ الفصل الدراسي الأول

BIOLOGY

القسم (البرنامج):

| 30 | العينة | جدول رقم (٣) | | | | | | | | | | | | |
|--|--------|-----------------|---------|---------|---------------|----|----------|-----|-------|-----|------------|---------------------------------------|-----------------|--|
| | | التعليم والتعلم | | | | | | | | | | | | |
| | | التقدير النجمي | المتوسط | المجموع | لا أوافق بشدة | | لا أوافق | | أوافق | | أوافق بشدة | | التعليم والتعلم | |
| | | | | | ١ | ٢ | ٣ | ٤ | ٥ | | | | | |
| | | | % | ك | % | ك | % | ك | % | ك | | | | |
| **** | 3.6 | 109 | 3.3 | 1 | 6.7 | 2 | 30.0 | 9 | 43.3 | 13 | 16.7 | 5 | 12 | يهتم معظم أعضاء هيئة التدريس الذين أتعامل معهم اهتماماً حقيقياً بمدى تقدمي. |
| **** | 3.7 | 110 | 6.7 | 2 | 6.7 | 2 | 30.0 | 9 | 26.7 | 8 | 30.0 | 9 | 13 | هيئة التدريس بالجامعة عادلون في معاملتهم للطلبة. |
| **** | 3.7 | 111 | 0.0 | 0 | 10.0 | 3 | 33.3 | 10 | 33.3 | 10 | 23.3 | 7 | 14 | تشجعي المقررات والواجبات التي أخذها على دراسة الأفكار الجديدة وعلى التعبير عن آرائي. |
| **** | 3.8 | 115 | 3.3 | 1 | 0.0 | 0 | 26.7 | 8 | 50.0 | 15 | 20.0 | 6 | 15 | تزداد قدرتي على دراسة وحل المشكلات الجديدة وغير العادية، نتيجة لدراستي. |
| **** | 3.7 | 108 | 0.0 | 0 | 3.4 | 1 | 37.9 | 11 | 41.4 | 12 | 17.2 | 5 | 16 | تتحسن قدرتي بشكل فعال على التعبير عن نتائج أبحاثي التي أقوم بها، نتيجة لدراستي. |
| **** | 3.8 | 114 | 0.0 | 0 | 6.7 | 2 | 26.7 | 8 | 46.7 | 14 | 20.0 | 6 | 17 | يحفزني البرنامج (القسم) الذي أدرس به على المزيد من التعلم. |
| **** | 3.8 | 113 | 3.3 | 1 | 3.3 | 1 | 33.3 | 10 | 33.3 | 10 | 26.7 | 8 | 18 | إن المعارف والمهارات التي أتعلّمها ذات أهمية بالنسبة لمستقبلي الوظيفي. |
| **** | 3.6 | 109 | 3.3 | 1 | 10.0 | 3 | 26.7 | 8 | 40.0 | 12 | 20.0 | 6 | 19 | إنني أتعلّم كيف أعمل بشكل فعال مع الأنشطة الجماعية. |
| **** | 3.7 | 889 | 2.5 | 6 | 5.9 | 14 | 30.5 | 73 | 39.3 | 94 | 21.8 | 52 | | المجموع |
| 30 | العينة | جدول رقم (٤) | | | | | | | | | | | | |
| | | التقويم العام | | | | | | | | | | | | |
| | | التقدير النجمي | المتوسط | المجموع | لا أوافق بشدة | | لا أوافق | | أوافق | | أوافق بشدة | | التقويم العام | |
| | | | | | ١ | ٢ | ٣ | ٤ | ٥ | | | | | |
| | | | % | ك | % | ك | % | ك | % | ك | | | | |
| *** | 3.3 | 99 | 10.0 | 3 | 3.3 | 1 | 43.3 | 13 | 33.3 | 10 | 10.0 | 3 | 20 | أشعر بالرضا بشكل عام عن حياتي الطلابية في هذه الجامعة |
| *** | 3.44 | 1960 | 6.85 | 39 | 9.31 | 53 | 34.62 | 197 | 30.93 | 176 | 18.28 | 104 | | متوسط النتيجة الكلية للتقييم |
| النقاط التي تحتاج إلى تحسين نجمة أو نجمتان | | | | | | | | | | | | النقاط التي تحتاج إلى تطوير ثلاث نجوم | | |

الأسئلة المفتوحة :

21 ما أكثر شيء يعجبك فيما يخص دراستك في هذه الجامعة؟

- أ-
ب-
ج-
د-
هـ-
و-

Questionnaire model assessing the Experience of Student in 1436-1437H

جامعة المجمعة
Majmaah Universityكلية التربية بالمجمعة
وكالة التطوير والجودة

تقييم خبرة الطالب / الطالبة في البرنامج العام الجامعي ١٤٣٦-١٤٣٧ هـ الفصل الدراسي الأول

BIOLOGY

القسم (البرنامج):

22 ما أكثر شيء لا يعجبك فيما يخص دراستك في هذه الجامعة؟

- أ-
ب-
ج-
د-
هـ-
و-

23 ما الاقتراحات التي لديك لتحسين هذه الجامعة؟

- أ-
ب-
ج-
د-
هـ-
و-

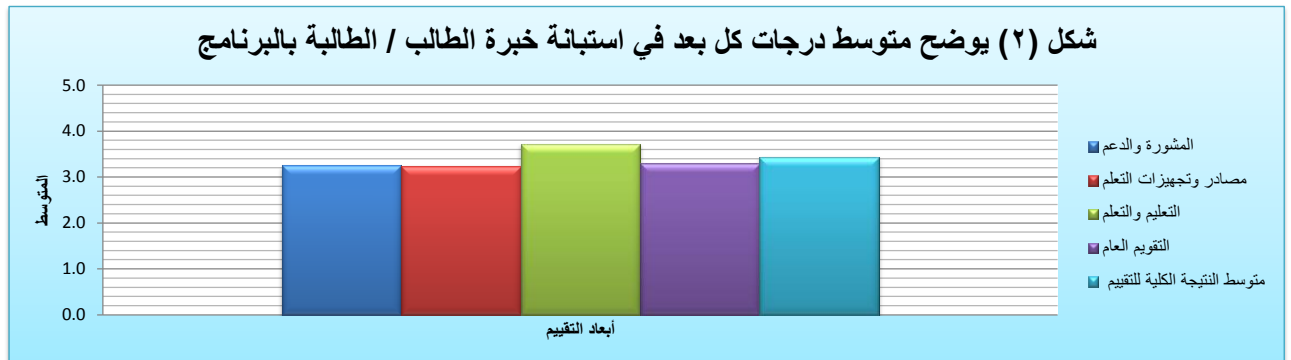
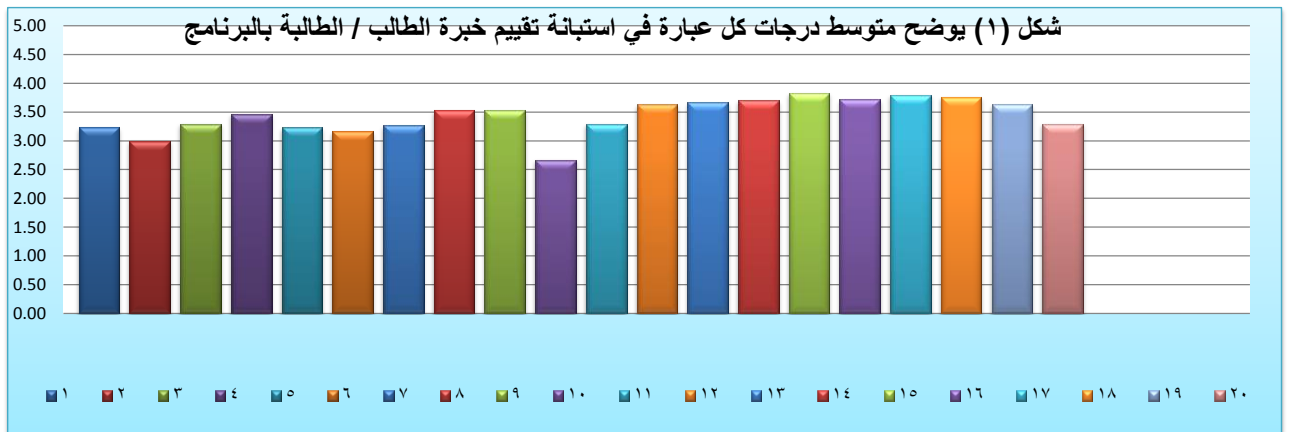

Questionnaire model assessing the Experience of Student in 1436-1437H



كلية التربية بالمملكة
وكالة التطوير والجودة

تقييم خبرة الطالب / الطالبة في البرنامج العام الجامعي ١٤٣٦-١٤٣٧ هـ الفصل الدراسي الأول

BIOLOGY

القسم (البرنامج):

Comparison between satisfaction of experince of student in Biology program
from years 1433-1437

| Overall assessment | Learning resources | Teaching & Learning | Support and advice | |
|--------------------|-----------------------|---------------------|--------------------|-------------|
| التقويم العام | مصادر وتجهيزات التعلم | التعليم والتعلم | الدعم والمشورة | |
| 3.85 | 3.71 | 4.11 | 3.58 | العام ٣٤-٣٣ |
| 3.38 | 3.07 | 3.41 | 3.54 | العام ٣٥-٣٤ |
| 3.53 | 3.49 | 3.8 | 3.54 | العام ٣٦-٣٥ |
| 3.44 | 3.2 | 3.7 | 3.3 | العام ٣٧-٣٦ |

