الرقم: ٣٩/١٠٧١٥ التاريخ: ١٤٤٥/٠٣/١٧ عدد المرفقات: *

تقدم عمادة القبول والتسجيل بجامعة المجمعة الدليل الإرشادي لـ:

جامعة المجمعة
Majmaah University
عمادة القبول والتسجيل

التطورات الحديثة في عملية الإرشاد الأكاديمي وآلية التعامل معها

عرض صلاحيات الإرشاد الأكاديمي المتاحة للكليات

١٤٤٥هـ-٢٠٢٣م

dar@mu.edu.sa
@muedudar

الرقم: ٣٩/١٠٧١٥ التاريخ: ١٤٤٥/٠٣/١٧ عدد المرفقات: *

المقدمة

إيماناً من عمادة القبول والتسجيل بأن الإرشاد الأكاديمي يعتبر ركيزة من أهم ركائز التعليم الجامعي حيث يساهم في تطوير المهارات للطلبة مما ينعكس على رفع المستوى الأكاديمي وللإرشاد الأكاديمي أهمية عظمى في دعم مسيرة الطالب التعليمية لذلك عملت العمادة على العديد من التطورات الجديدة في عملية الإرشاد الأكاديمي وآلية التعامل معها كما عرضت صلاحيات الإرشاد الأكاديمي المتاحة للكليات من ثلاث جهات :

وكيل الكلية للشؤون التعليمية - عضو هيئة التدريس - الطالب

جامعة المجمعة
Majmaah University
عمادة القبول والتسجيل

الرقم: ٣٩/١٠٧١٥ التاريخ: ١٤٤٥/٠٣/١٧ عدد المرفقات: *

الدليل الإرشادي للصلاحيات المتاحة لعميد الكلية ووكيل الشؤون التعليمية

جامعة المجمعة
Majmaah University
عمادة القبول والتسجيل

dar@mu.edu.sa
@muedudar

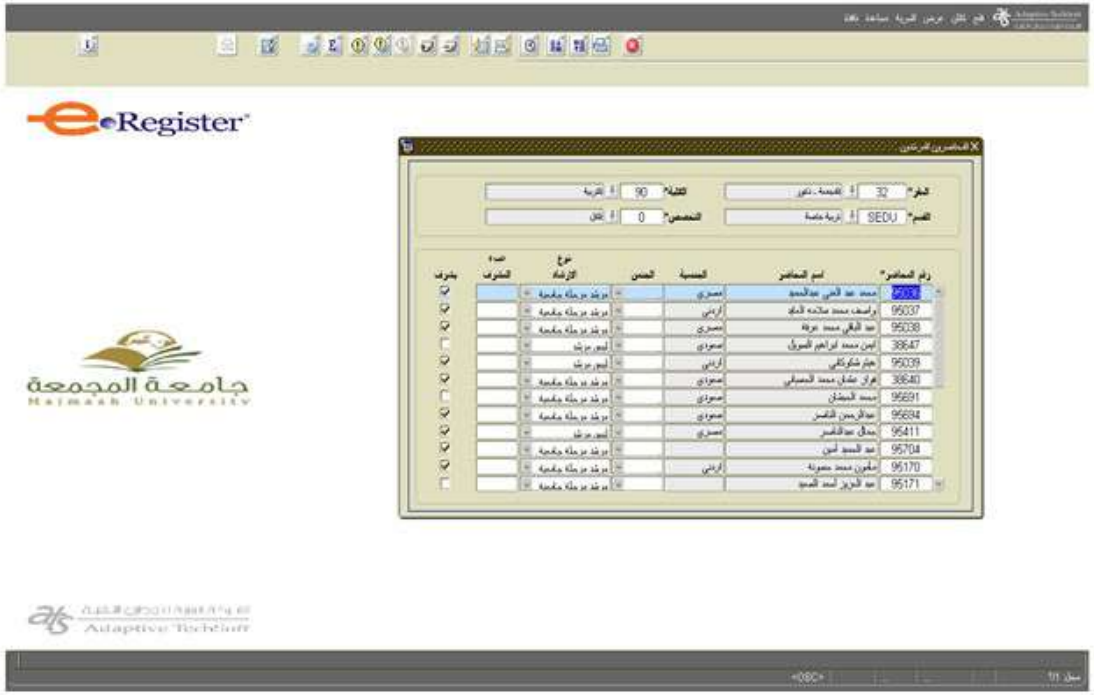

جامعة المجمعة
Majmaah University
عمادة القبول والتسجيل

المحاضرون والمرشدون :

يستطيع المستخدم من خلال هذه الشاشة القيام باستعراض محاضرين مقر/كلية/قسم ومن ثم تحديد إذا كان المحاضر مرشد مرحلة جامعية او ليس مرشد ليتم استعراض المرشدين لاحقا في الشاشات الخاصة بالإرشاد الأكاديمي

الرقم: ٣٩/١٠٧١٥ التاريخ: ١٤٤٥/٠٣/١٧ عدد المرفقات: *

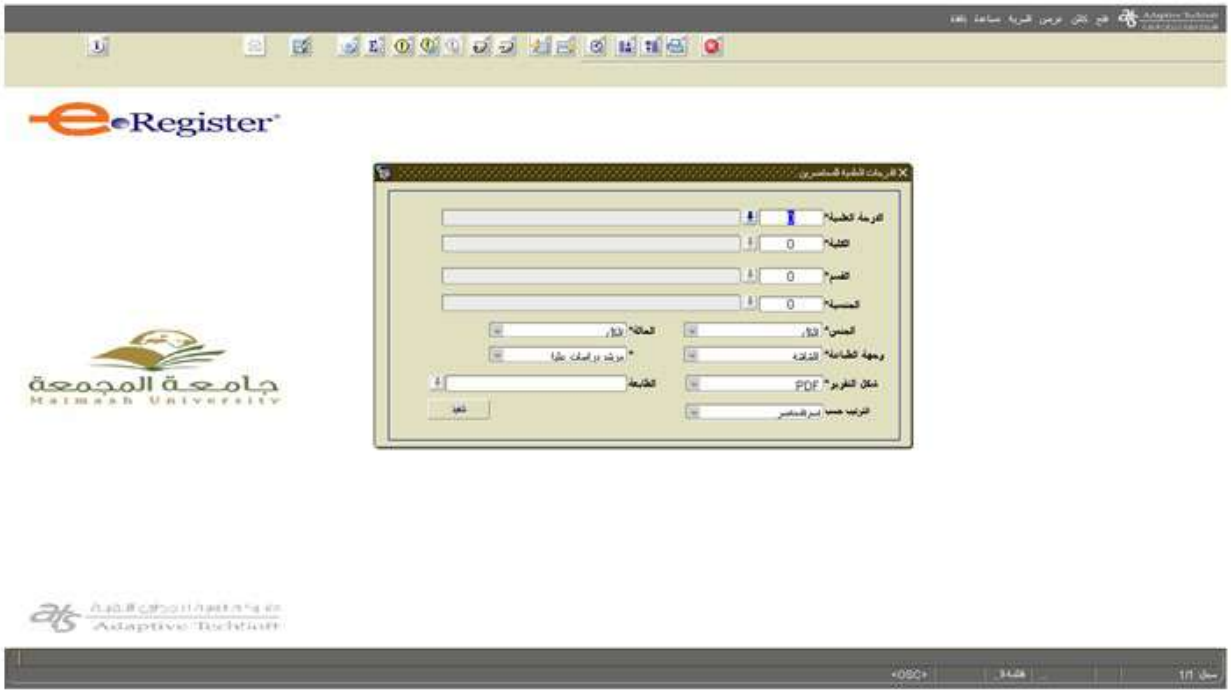

جامعة المجمعة
Majmaah University
عمادة القبول والتسجيل

تقرير الدرجات العلمية للمحاضرين (بيانات المحاضرون) :

يستطيع المستخدم من خلال هذه التقرير استعراض بيانات المحاضرين حسب الدرجة العلمية للمحاضر /الكلية/القسم/الجنسية/الجنس مع إمكانية الاستفادة من التقرير في استعراض المرشدين او غير المرشدين حسب المتغيرات المدخلة

dar@mu.edu.sa
@muedudar

الرقم: ٣٩/١٠٧١٥ التاريخ: ١٤٤٥/٠٣/١٧ عدد المرفقات: *

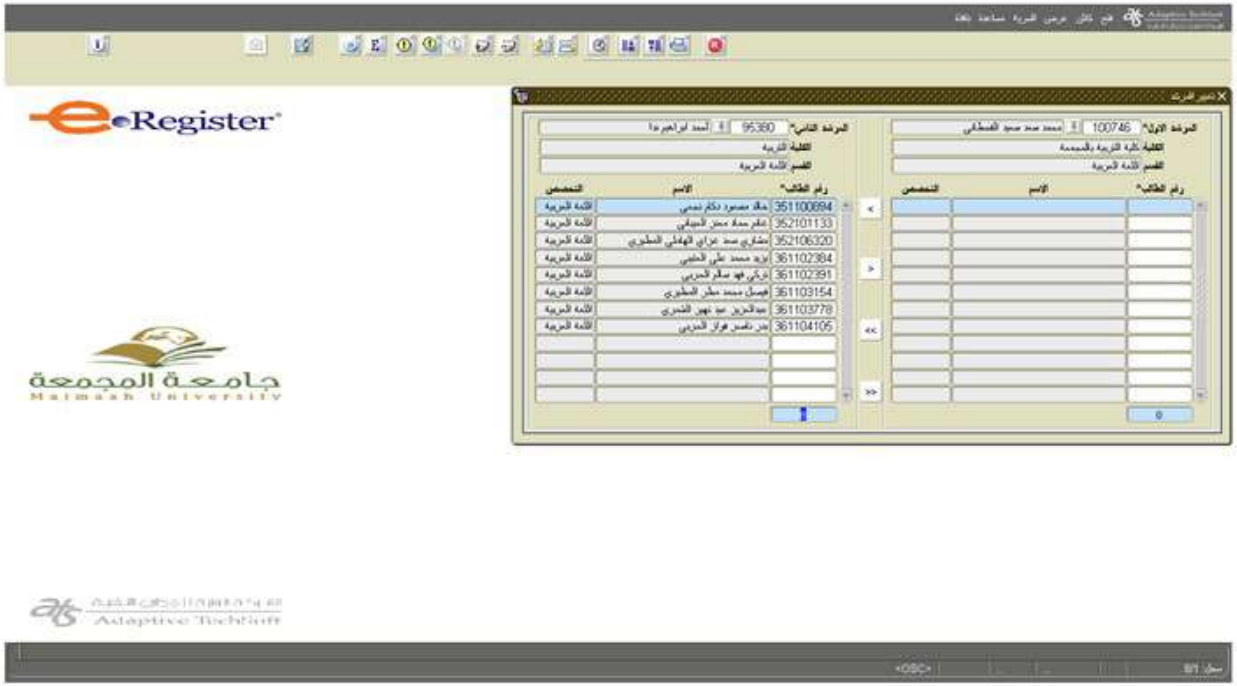

جامعة المجمعة
Majmaah University
عمادة القبول والتسجيل

شاشة تغيير المرشد :

يستطيع المستخدم من خلال هذه الشاشة تغيير المرشد الأكاديمي للطلاب بحيث يستطيع نقل الطلاب من مرشد الى مرشد آخر يتم تحديده من خلال الشاشة

الرقم: ٣٩/١٠٧١٥ التاريخ: ١٤٤٥/٠٣/١٧ عدد المرفقات: *

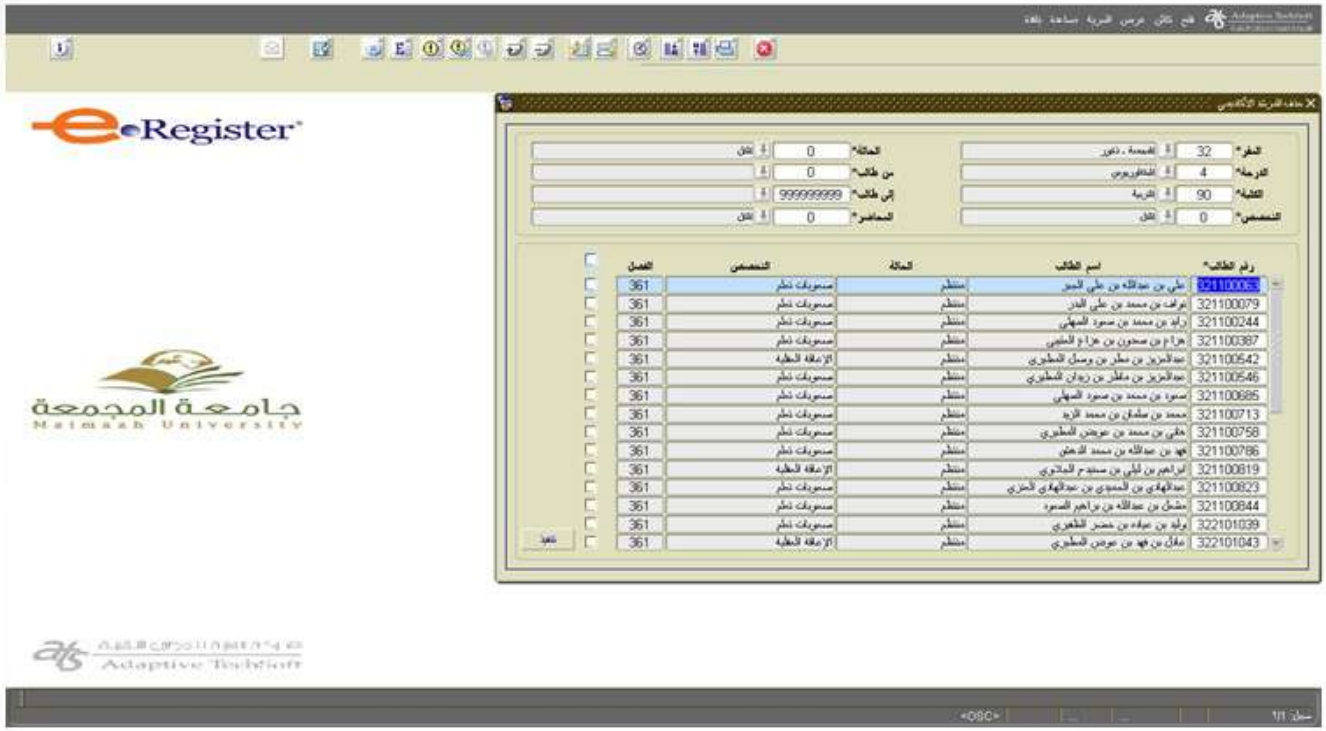

جامعة المجمعة
Majmaah University
عمادة القبول والتسجيل

شاشة حذف المرشد الأكاديمي :

يستطيع المستخدم من خلال هذه الشاشة بحذف المرشد الأكاديمي المرتبط بالطلاب ويستطيع تحديد الطلاب المراد حذف المرشد الأكاديمي المرتبط بهم من خلال تحديد المقر والدرجة والكلية والتخصص والحالة أو تحديد رقم الطالب او من خلال تحديد المحاضر (المرشد)

dar@mu.edu.sa
@muedudar

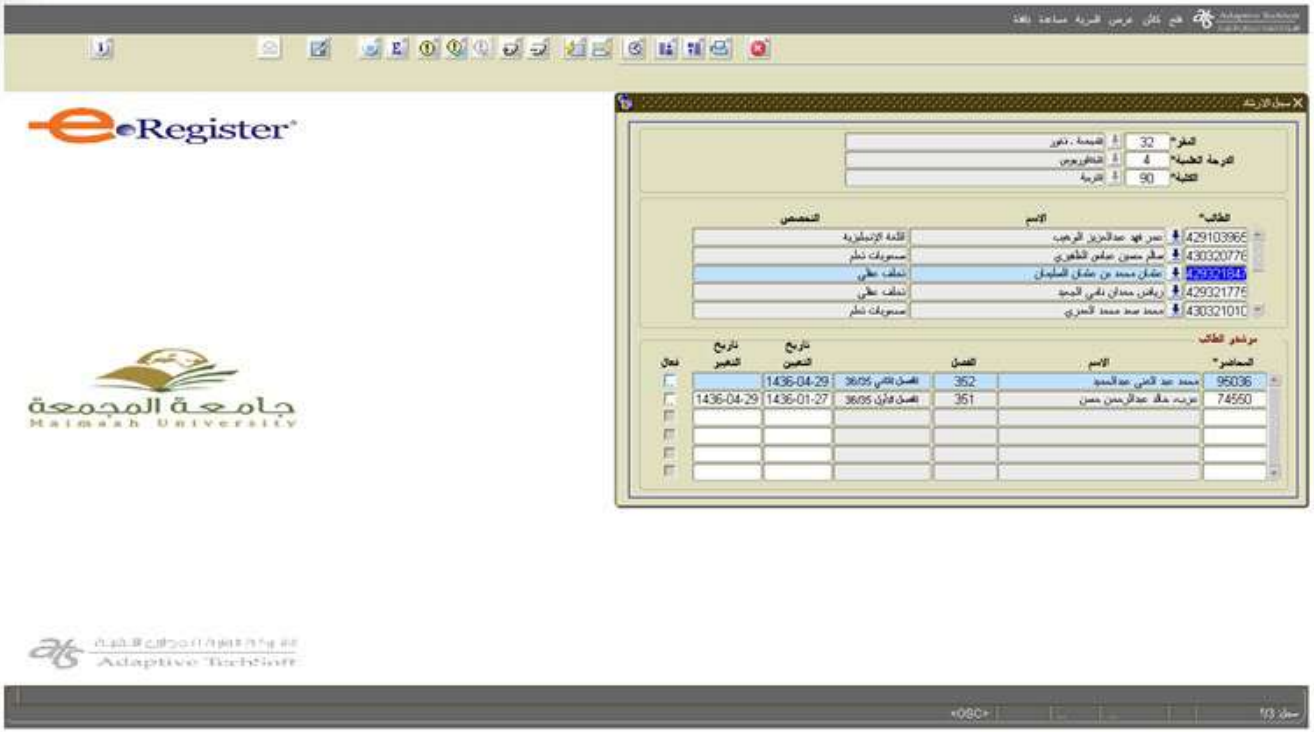

جامعة المجمعة
Majmaah University
عمادة القبول والتسجيل

سجل الإرشاد الأكاديمي :

يستطيع المستخدم من خلال هذه الشاشة القيام باستعراض سجل الإرشاد للطلاب ومعرفة المرشدون الذين تعاقبوا على إرشاد الطالب خلال فترة الدراسة بالجامعة

ويستطيع المستخدم الاستعلام عن سجل الإرشاد لطالب معين من خلال تحديد المقر والكلية والدرجة العلمية ومن ثم الاستعلام عن الرقم الجامعي للطلاب ومن ثم تنفيذ الاستعلام

dar@mu.edu.sa
@muedudar

الرقم: ٣٩/١٠٧١٥ التاريخ: ١٤٤٥/٠٣/١٧ عدد المرفقات: *

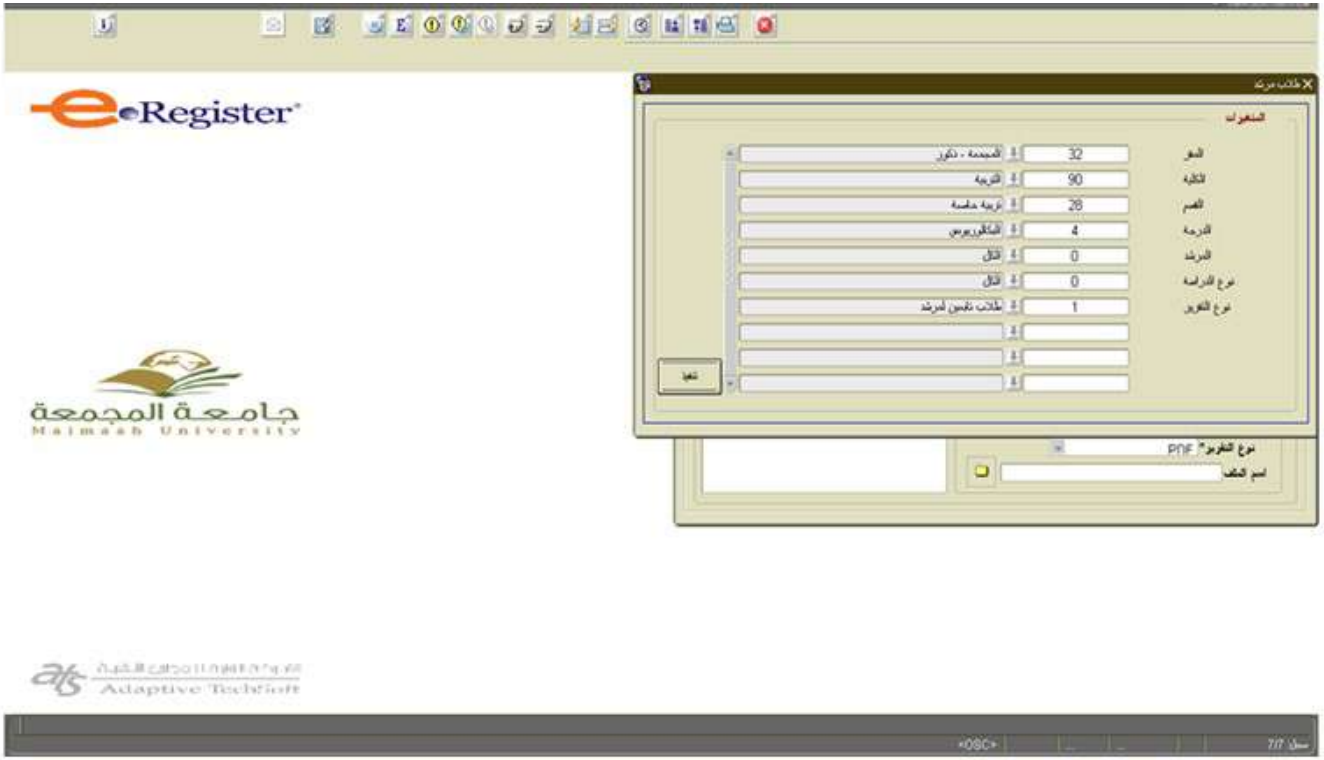

جامعة المجمعة
Majmaah University
عمادة القبول والتسجيل

الطلاب التابعين لمرشد والطلاب الغير تابعين لمرشد

يستطيع المستخدم من خلال هذا التقرير معرفة الطلاب التابعين لمرشد أكاديمي كما يتمكن المستخدم من خلال هذه التقرير استعراض الطلاب الغير تابعين للمرشد الأكاديمي من خلال تحديد نوع التقرير من خلال محددات التقرير

dar@mu.edu.sa
@muedudar

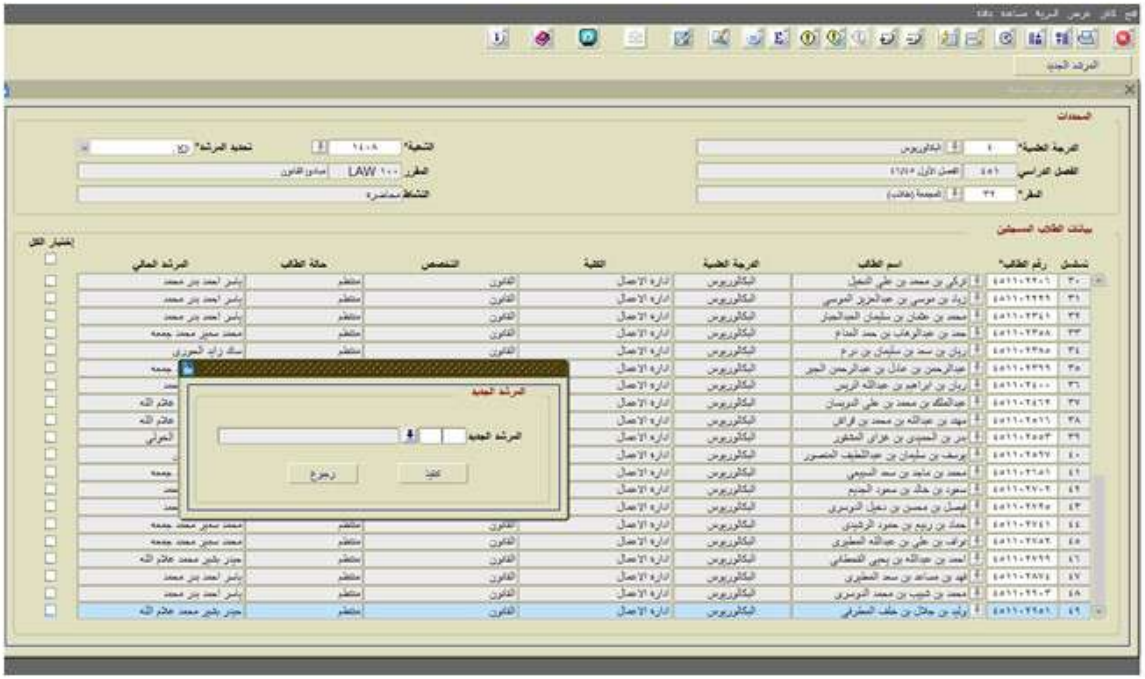

جامعة المجمعة
Majmaah University
عمادة القبول والتسجيل

شاشة تعيين وتغيير مرشد لطلاب شعب :

يستطيع المستخدم من خلال هذه الشاشة الاستعلام عن المرشد الأكاديمي على مستوى الطالب بعد تحديد الدرجة والمقر ورقم الشعبة

بحيث يتم عرض جميع طلاب الشعبة المحددة مع عرض المرشد الأكاديمي لكل طالب وتتيح امكانية تعيين مرشد جديد على مستوى الطالب أو جميع طلاب الشعبة

dar@mu.edu.sa
@muedudar

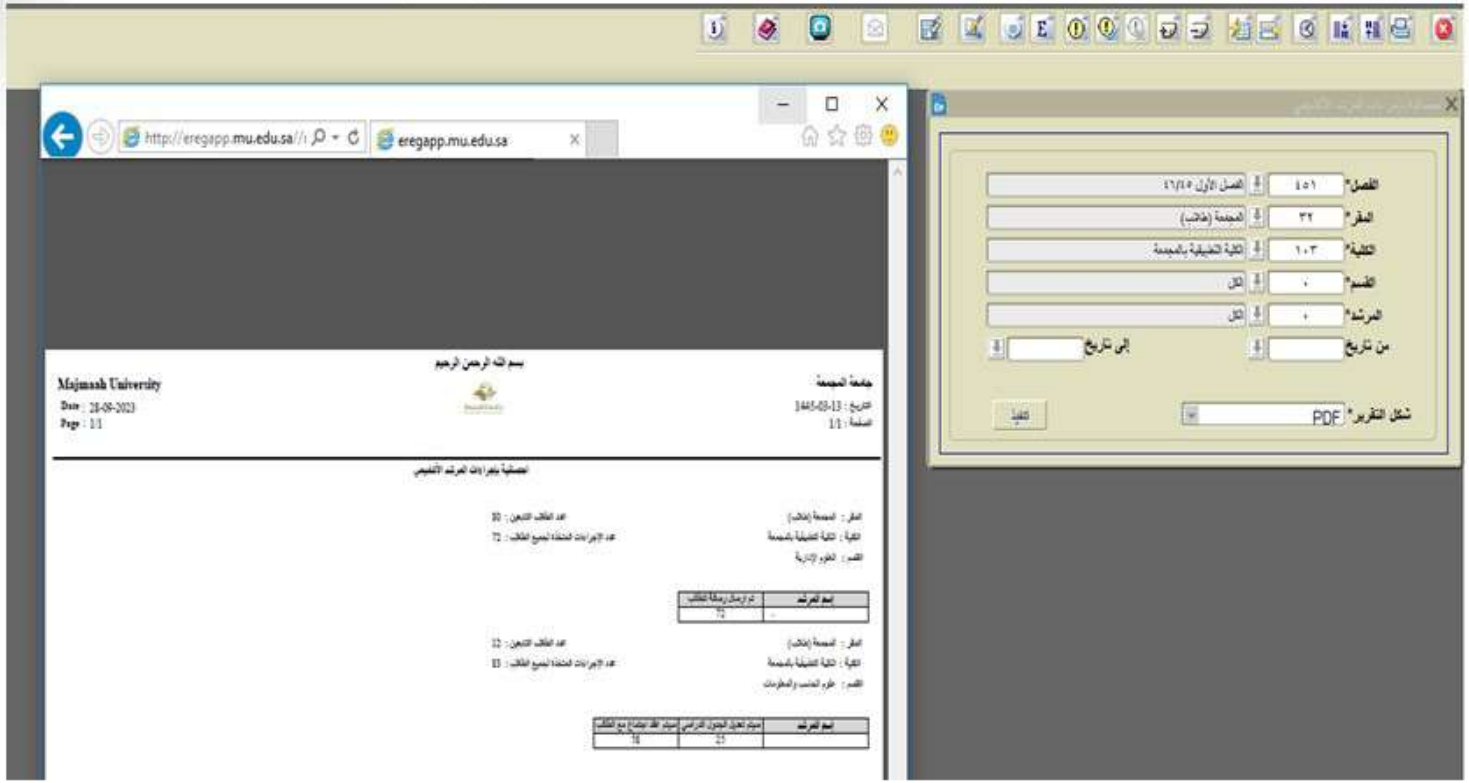

جامعة المجمعة
Majmaah University
عمادة القبول والتسجيل

إحصائية بإجراءات المرشد الأكاديمي :

يستطيع المستخدم من خلال الاحصائية استعراض المرشدين الذين أدخلوا إجراءات إرشاد من خلال البوابة بحق الطلاب التابعين لهم كما ويمكن استعراض عدد الاجراءات التي اتخذها المرشد الأكاديمي للطلاب التابعين لكل بند من بنود الإرشاد المتاحة في خدمة الإرشاد ضمن الخدمات الإلكترونية للمرشد الأكاديمي

dar@mu.edu.sa
@muedudar

الرقم: ٣٩/١٠٧١٥ التاريخ: ١٤٤٥/٠٣/١٧ عدد المرفقات: *

الدليل الإرشادي

للخدمات المتوفرة في بوابة عضو هيئة التدريس

جامعة المجمعة
Majmaah University
عمادة القبول والتسجيل

dar@mu.edu.sa
@muedudar

جامعة المجمعة
Majmaah University
عمادة القبول والتسجيل

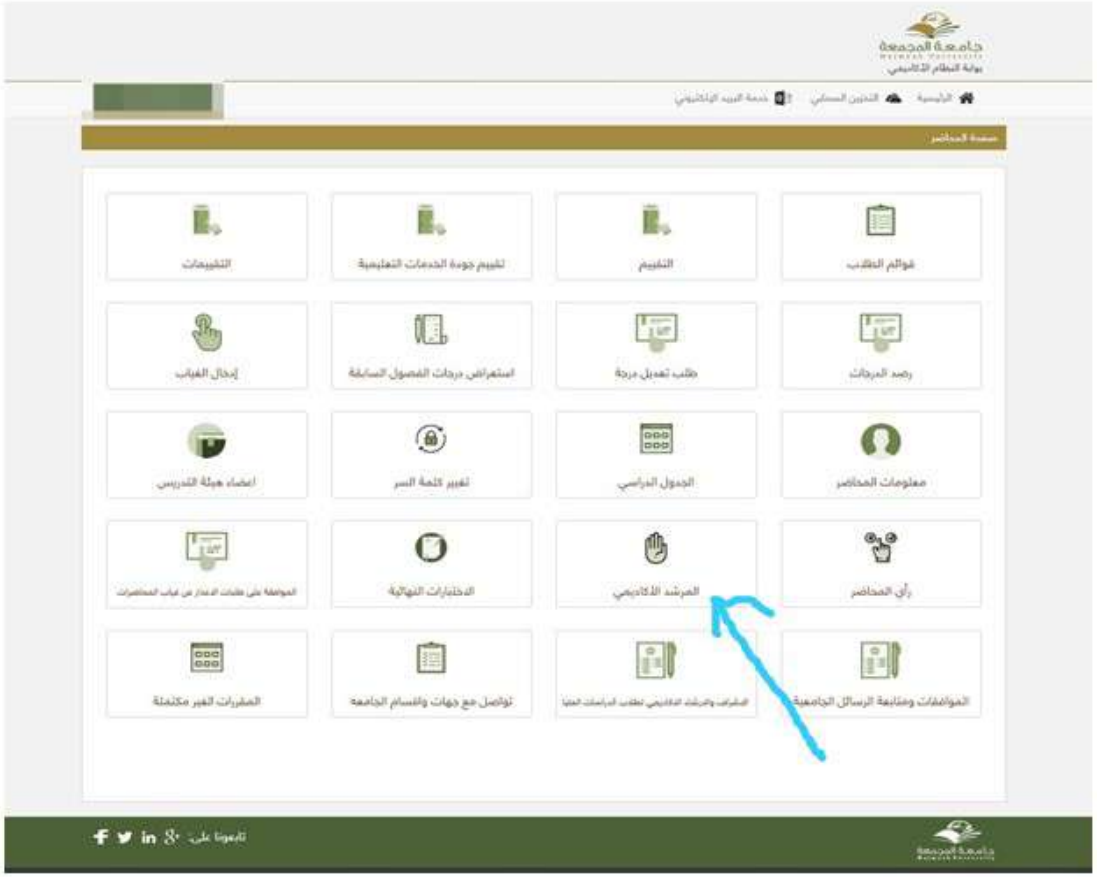

الصفحة الرئيسية للمحاضر تحتوي على الخدمات من ضمنها أيقونة المرشد الأكاديمي

dar@mu.edu.sa
@muedudar

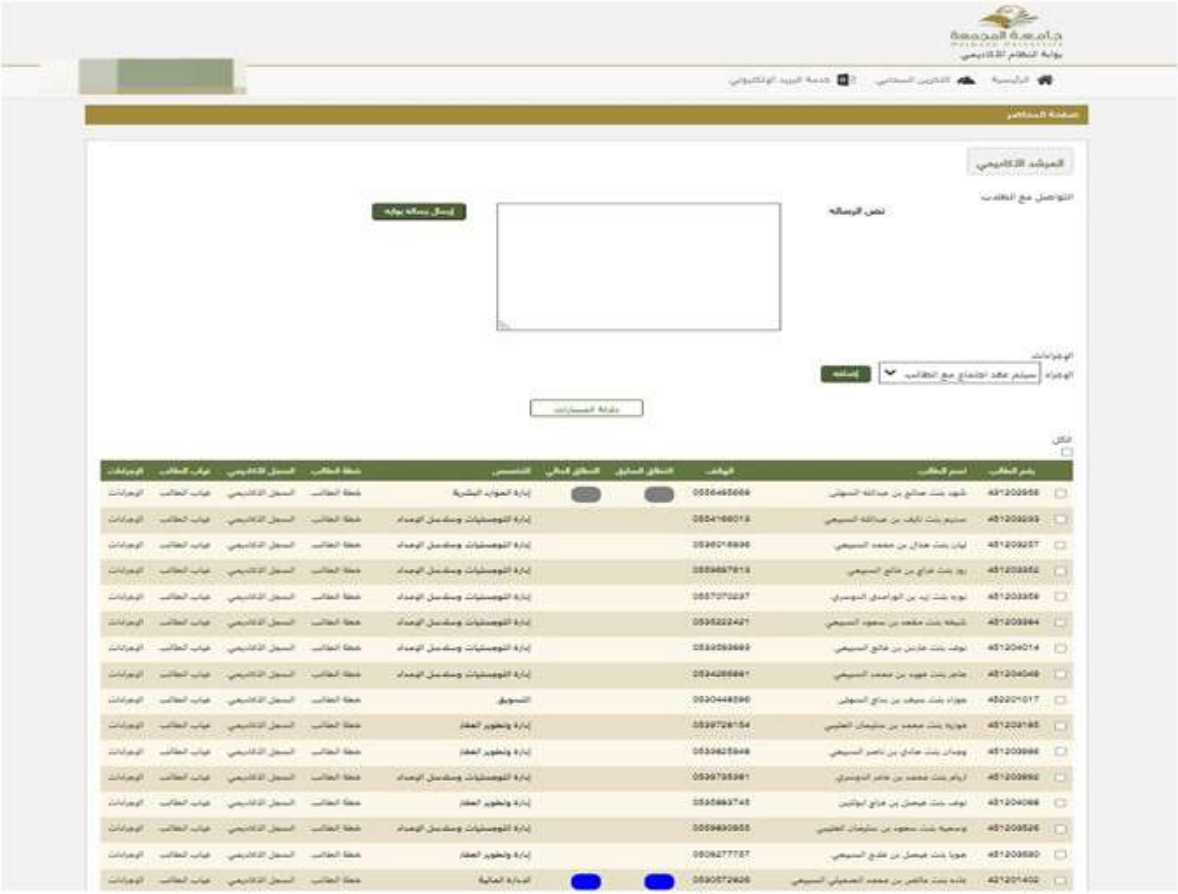

جامعة المجمعة
Majmaah University
عمادة القبول والتسجيل

بعد الدخول على أيقونة المرشد الأكاديمي سوف يظهر الطلاب التابعيين له ومن خلال هذه الصفحة يستطيع المرشد إرسال رسائل للطلاب والعديد من الخدمات

dar@mu.edu.sa
@muedudar

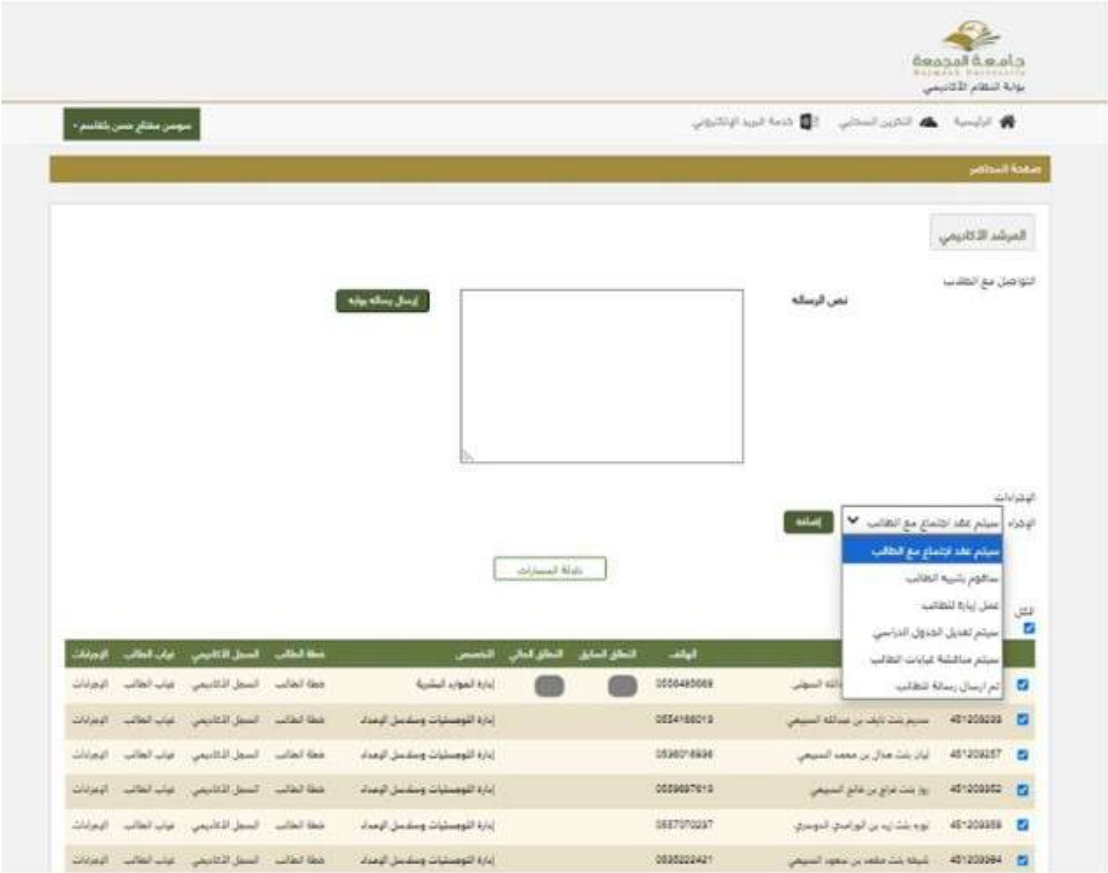

جامعة المجمعة
Majmaah University
عمادة القبول والتسجيل

يستطيع المرشد الأكاديمي من خلال هذه القائمة اختيار الإجراء الذي سوف يتخذه بحق الطالب وتحديد أكثر من طالب

جامعة المجمعة
Majmaah University
عمادة القبول والتسجيل

يستطيع المرشد الأكاديمي من خلال هذه الصفحة عند الضغط على دلالة المسارات رؤية نطاق الطالب الفصل الماضي والفصل الحالي

جامعة المجمعة
Majmaah University
عمادة القبول والتسجيل

جامعة المجمعة
Majmaah University
عمادة القبول والتسجيل

من خلال هذه الصفحة يستطيع المرشد الأكاديمي معرفة نطاقات الطلاب والدخول على خطة الطالب أو السجل الأكاديمي أو غياب الطالب والإجراءات

مثال توضيحي لانتقال المرشد الأكاديمي إلى خطة الطالب

جامعة المجمعة
Majmaah University
عمادة القبول والتسجيل

مثال توضيحي لانتقال المرشد الأكاديمي إلى السجل الاكاديمي للطالب

جامعة المجمعة
Majmaah University
عمادة القبول والتسجيل

رمز المقرر	اسم المقرر	مجموع الغياب	مجموع التأخير	نسبة الغياب بدون عذر	نسبة الغياب الكلي
MGT 230	إدارة العمليات	0	0	% 0	% 0
HRM 311	نظريات التنظيم وتصميم المنظمات	3	0	% 9.38	% 9.38
MGT 321	أخلاقيات العمل والمسؤولية الاجتماعية	0	0	% 0	% 0
LAW 326	القانون التجاري	0	0	% 0	% 0
MGT 330	الادارة الاستراتيجية	0	0	% 0	% 0
MGT 420	ادارة المشاريع الصغيرة والمتوسطة	0	0	% 0	% 0

مثال توضيحي لانتقال المرشد الأكاديمي إلى الغيابات المسجلة بحق الطالب

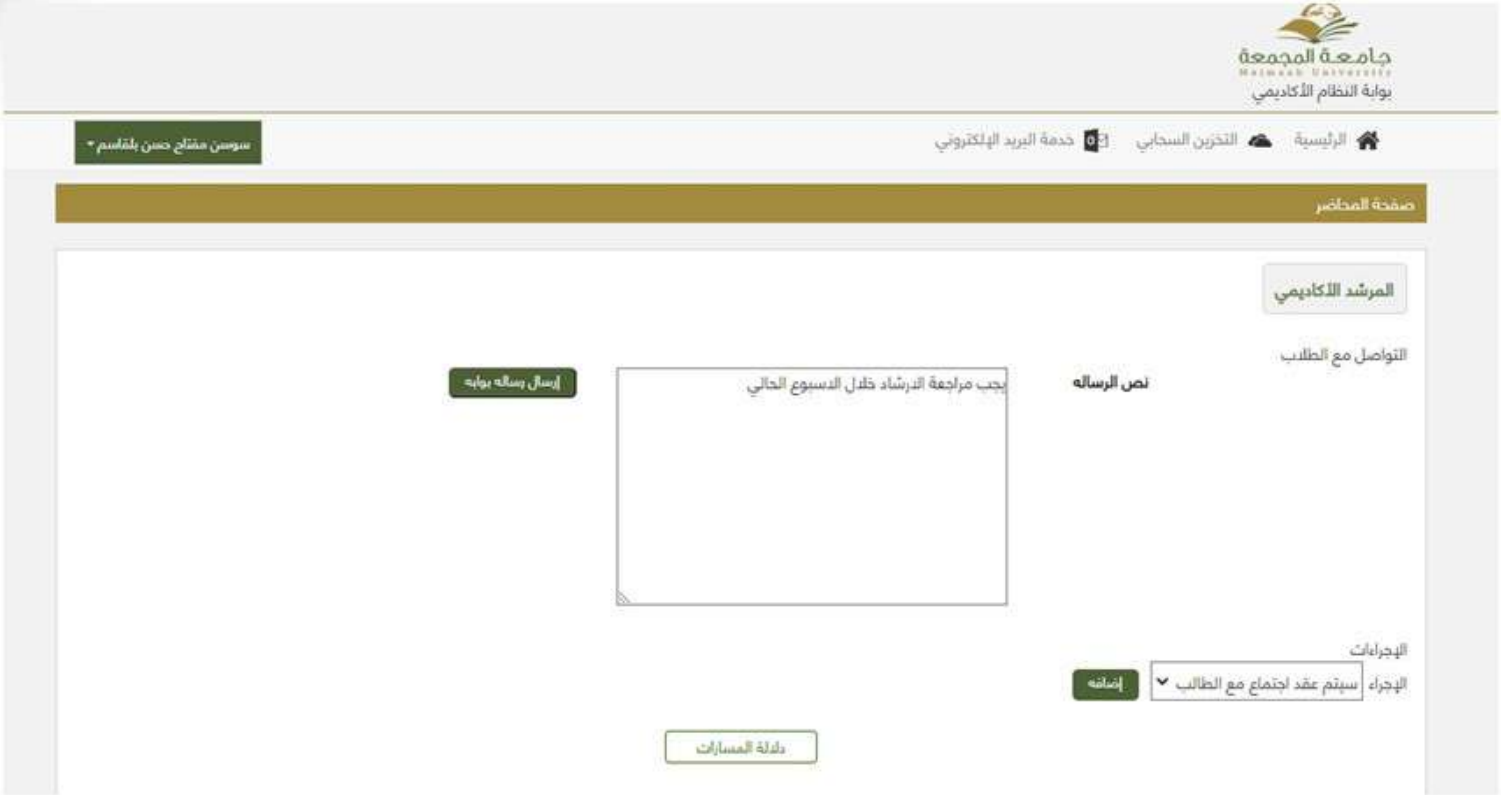

جامعة المجمعة
Majmaah University
عمادة القبول والتسجيل

مثال توضيحي على اتخاذ اجراء بحق الطالب مع إرسال رسالة

الرقم: ٣٩/١٠٧١٥ التاريخ: ١٤٤٥/٠٣/١٧ عدد المرفقات: *

جامعة المجمعة
Majmaah University
عمادة القبول والتسجيل

الدليل الإرشادي

للخدمات المتوفرة في بوابة الطالب

dar@mu.edu.sa
@muedudar

جامعة المجمعة
Majmaah University
عمادة القبول والتسجيل

يوضح شريط الرسائل أن هناك رسالة من المرشد الأكاديمي وهذه الرسالة هي التي أرسلها المرشد الأكاديمي وتم شرحها سابقاً وتستمر هذه الرسالة في بوابة الطالب لمدة أسبوع

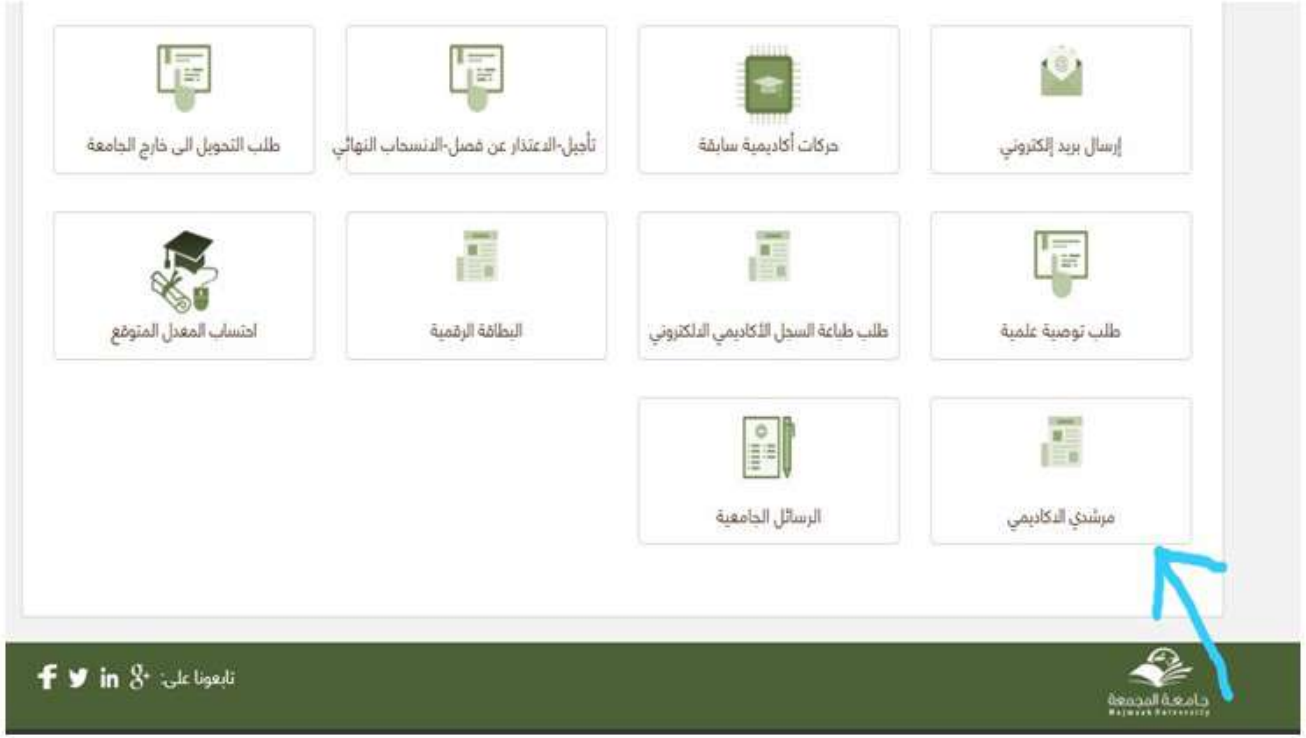

جامعة المجمعة
Majmaah University
عمادة القبول والتسجيل

توضح هذه الصفحة أن هناك خدمة للطالب بمسمى مرشدي الأكاديمي
توضح له الإجراءات التي اتخذها مرشده الأكاديمي بحقه

جامعة المجمعة
Majmaah University
عمادة القبول والتسجيل

بعد دخول الطالب على أيقونة مرشدي الأكاديمي تظهر له جميع الإجراءات ويتم متابعة ذلك

جامعة المجمعة
Majmaah University
عمادة القبول والتسجيل

ختاماً ...

نظراً لأن الطلاب هم محور العملية التعليمية لذلك نسعى دايماً لتوفير الدعم اللازم أثناء مسيرتهم الأكاديمية بما يحقق غايات الخطة التعليمية وإنهاء متطلبات الخطة الدراسية ضمن المدة الزمنية المتاحة.

سائلين الله التوفيق والنجاح لجميع طلابنا وطالباتنا وأن يبارك في جهود جامعتنا الفتية